STIFTUNG FARO

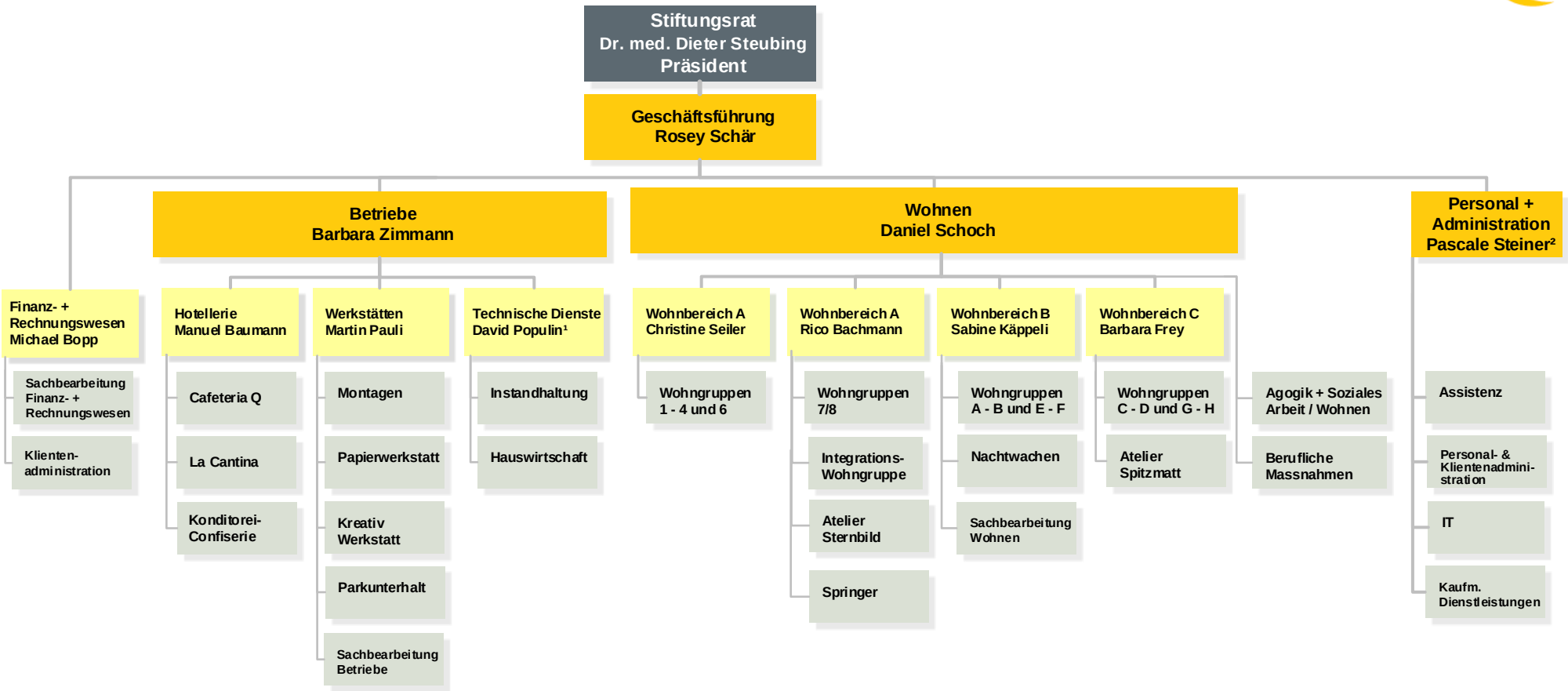

¹Sicherheitsbeauftragter
²Qualitätsmanagement

Mitglied der Geschäftsleitung

Bilden mit der Geschäftsleitung die Leitungskonferenz

Gültig ab 01.04.2024